REConf® 2026

23. REQUIREMENTS ENGINEERING CONFERENCE
MÜNCHEN, 27.–29. APRIL 2026

RE/ der Dirigent des Systems Engineering

Programmheft

Konferenzveranstalter

HOOD GROUP

WWW.RECONF.DE

Platinpartner

opentext

requisis

Goldpartner

certivity

IT DESIGNERS GRUPPE IT DESIGNERS

itemis

MID

SODIUS WILLERT

SOPHIST

VECTOR

Silberpartner

CENTER SYSTEMS ENGINEERING

Verbandspartner

agire. institute

ASQF

GfSE Gesellschaft für Systems Engineering e.V. GERMAN CHAPTER OF INCOSE

GI GESELLSCHAFT FÜR INFORMATIK

IREB

Willkommen zur 23. REConf®:
„RE/ der Dirigent des Systems Engineering“

Komplexe Produkte und Systeme entstehen heute im Zusammenspiel vieler Disziplinen – von Mechanik und Elektronik über Software und KI. Dabei werden Entwicklungs-, Fertigungs- und Service-Fähigkeiten von Entwicklungsorganisationen auf die Probe gestellt. In diesem Orchester übernimmt das Requirements Engineering die Rolle des Dirigenten: Es gibt Struktur, setzt den Takt und sorgt für eine Einheit, die zu Höchstleistungen inspiriert ist.

Doch was heißt das konkret? Wie treiben wir Innovation voran, ohne die Systemkohärenz zu verlieren? Welche Methoden, Tools und Denkweisen braucht es, um Anforderungen nicht nur zu dokumentieren, sondern mit ihnen aktiv zu gestalten?

Die REConf® 2026 bringt Fachleute, Vordenker und Entscheider zusammen, um diese Fragen zu diskutieren. Wir bieten praxisnahe Beiträge und visionäre Ansätze, die zeigen, wie Requirements Engineering im Zusammenspiel mit Systems Engineering zum Innovationstreiber wird – und zur Brücke zwischen Idee, Kundenbedürfnis und Umsetzung.

Dazu laden wir dich zum Netzwerken ein und zum Erfahrungsaustausch mit anderen RE-Experten. Unsere Aussteller verschiedenster Branchen warten auf 600 qm Fläche auf dich. Freue dich auf Impulse und Inspiration in unserer LösungsaREna und auf großartige Keynotes von

- **Prof. Dr. Isabell Welpe**, Expertin für digitale Transformation, Geschäftsmodellinnovation und Plattform-Ökonomie
- **Tim Weilkiens**, MBSE-Berater, Co-Autor, Vorstandsmitglied bei oose eG
- **Prof. Dr. Maren Urner**, Neurowissenschaftlerin & Autorin

Die **REConf® 2026** bietet dir wieder eine abwechslungsreiche Mischung aus Workshops und Fachvorträgen. Den Start machen am Montag unsere Workshops, gefolgt von einem innovativen **World Café** am Abend, in dem wir aktuelle Themen des Engineerings gemeinsam diskutieren. Alle weiteren Informationen zu **Keynotes, Workshops, Vorträgen, Ausstellern und Partnern** findest du auf den nächsten Seiten.
Viel Spaß beim Entdecken!

Wir freuen uns auf dich – und auf ein starkes Orchester aus Ideen, Erfahrungen und Innovationen vom 27. bis 29. April 2026 in München!

Dein Rupert Wiebel und Jens Donig, die Geschäftsführer der HOOD GmbH
und dein REConf®-Team

Keynotes der REConf® 2026

Di, 28. April, 09:15 Uhr
Kooperation in the Age of AI – Mensch, Maschine, Mindset
PROF. DR. ISABELL WELPE

Der Vortrag beleuchtet, wie sich Zusammenarbeit im Zeitalter von Künstlicher Intelligenz verändern wird. Im Fokus stehen die Rollen von Mensch und KI sowie die Frage, welches Mindset Führungskräfte und Teams brauchen, um Chancen von KI erfolgreich zu nutzen. Anhand aktueller Entwicklungen wird gezeigt, wie Vertrauen, Kreativität und Technologie zu neuer Form(en) der Arbeit und Zusammenarbeit führen kann.

Mi, 29. April, 09:00 Uhr
The Glimpse – Future of Engineering
TIM WEILKIENS

Ein digitaler Sturm zieht auf – genährt von SysML v2, AI, Digital Twin, Digital Thread und weiteren Technologien. Er verändert das Klima des Engineerings: vertraute Methoden geraten ins Wanken, neue Möglichkeiten entstehen im Wind der Veränderung. Manche haben die Zeichen erkannt, setzen mutig die Segel und nutzen den Rückenwind der Technologie. Andere kämpfen gegen die Böen des Wandels – oder treiben orientierungslos zwischen alten Strukturen.

Wir blicken nicht nur in die Zukunft, die Zukunft des Engineerings hat bereits begonnen. Der Sturm lässt sich nicht aufhalten – aber wir können lernen, mit ihm Fahrt aufzunehmen.

Mi, 29. April, 16:00 Uhr
Schluss mit statischem Denken - rein ins dynamische Denken!
PROF. DR. MAREN URNER

Wir leben in verrückten Zeiten: Noch nie hatten wir Zugang zu so vielen Informationen und gleichzeitig sind wir ständig überfordert – von Pushnachrichten und der Gleichzeitigkeit der Krisen, die nicht enden wollen. Dauerstress und Anspannung sorgen für wenig Zeit, um systemisch hinzuschauen. Doch genau das brauchen wir, um wirklich „smart“ mit all den Informationen umzugehen und die Herausforderungen unserer Zeit innovativ und zukunftsorientiert anzugehen. Wie uns das gelingt, weiß Neurowissenschaftlerin Maren Urner und lädt in ihrer Keynote zum „dynamischen Denken“ ein.

Moderation: Susanne Schöne
Profi-Eventmoderatorin mit über 15 Jahren Erfahrung und mehr als 2500 Moderationen im TV und auf internationalen Bühnen. Ihr Fokus liegt auf Tech-Themen wie Digitalisierung, Startups und KI, u. a. moderierte sie den Digitalgipfel der Bundesregierung.

Die REConf®-Woche 2026 im Überblick

MONTAG, 27. APRIL 2026

Vormittag:	Halbtagesworkshops
Nachmittag:	Halbtagesworkshops
Abend:	Get Together & Imbiss, World Café

MITTWOCH, 29. APRIL 2026

Vormittag:	Keynote & Vorträge
Nachmittag:	LösungsaREna, Vorträge & Keynote
Abend:	Farewell

DIENSTAG, 28. APRIL 2026

Vormittag:	Keynote & Vorträge
Nachmittag:	LösungsaREna & Vorträge
Abend:	Get Together & Abendprogramm

ABENDVERANSTALTUNG AM MONTAG

WORLD CAFÉ MIT RECONF-BIER

ABENDVERANSTALTUNG AM DIENSTAG

LATE NIGHT: "SHARP MINDS LIVE" – COCKTAILS & SOUND VON DJANE LUNEA

Agenda – Montag, 27. April 2026

08:00	Registrierung
09:00	**Workshops am Vormittag**
	HTWS21: Traceability, die Partitur im Orchester der Produktentwicklung
	HTWS22: Die Zukunft des Systems Engineerings: SysML-Modellierung mit KI
	HTWS23: KI im Requirements Engineering – Von der Vision zum funktionsfähigen Prototyp – Ausgebucht –
	HTWS24: KI-unterstütztes Systems Engineering - Von den Anforderungen zur Architektur mit intelligenter und erprobter Methodik
	HTWS26: „Requirements AI“ – Next Generation Requirements Assessment
	HTWS27: Zwischen Zeilen und Zielen: RE-Basics mit Fokus Kommunikation
13:00	Mittagspause

14:00	**Workshops am Nachmittag**
	HTWS31: A Cross-Disciplinary Approach to Global Configuration Management
	HTWS32: Wie nutze ich KI-Systeme einfach für die Anforderungsmodellierung? – Ausgebucht –
	HTWS33: Product Velocity: In Rekordzeit vom Konzept zum marktreifen Produkt
	HTWS34: Nichtfunktionale Anforderungen: Klassifizierung, Ermittlung, Dokumentation
	HTWS35: Innovationskultur – jede Organisation tickt anders
	HTWS36: Vom Klang des Kunden zur klaren Lösung: Jobs-to-be-Done als Brücke zwischen Bedarf und Systemdesign
18:00	Get Together & Imbiss
19:20	Kurze Begrüßung zum Abendprogramm (Raum Franz & Leo)
19:30	**World Café** Interaktives Austauschformat mit spannenden Themen Raum Franz & Leo
21:00	Ausklang
21:45	Ende des 1. Tages REConf® 2026

REConf® 2026 RE/der Dirigent des Systems Engineering

LösungsaREna

„Doties Geschenk“

Teilnehmende Partner

Im Rahmen der LösungsaREna möchten wir unseren Platin-, Gold- und Silberpartnern auf der REConf® 2026 die Möglichkeit bieten, ihre RM- und MBSE-Tools sowie ihre Dienstleistungen im Systems Engineering anhand einer definierten Aufgabenstellung zu präsentieren. Jeder REConf®-Partner kann dabei gezielt die Stärken seines Angebots demonstrieren.

Als thematischer Rahmen dient diesmal die Geschichte von Dotie, einer kleinen Fisch-Spezialistin mit einer großen Leidenschaft für Musik und einem tiefen Engagement für ihren besten Freund Nimo.

Sie möchte Nimo zum Geburtstag ein unvergessliches Geschenk machen: ein Unterwasserkonzert, das all seine Lieblingslieder umfasst. Da ihre musikalischen Freunde über den ganzen Ozean verstreut leben und Dotie oft vergisst, wem sie was sagen wollte, plant sie den Bau einer intelligenten Planungs- und Kommunikationsmaschine. Diese soll unter anderem alle Musiker zuverlässig erreichen, Informationen in ihren eigenen „Sprachen“ übermitteln und die Konzertvorbereitungen koordinieren.

Unsere Partner sind eingeladen, ihre Lösungen in diese Geschichte einzubinden und zu zeigen, wie ihre Werkzeuge und Methoden dazu beitragen können, Doties Traum Wirklichkeit werden zu lassen.

Bei der LösungsaREna geht es ausdrücklich nicht um einen Wettbewerb zwischen den einzelnen Angeboten. Sie ersetzt kein Benchmarking, sondern jedes Angebot kann sich mit seinen individuellen Fähigkeiten und Stärken bestmöglich präsentieren. HOOD stellt die Aufgabenstellung im Vorfeld zur Verfügung, damit sich die teilnehmenden Firmen entsprechend vorbereiten können.

Die LösungsaREna wird an den Konferenztagen **Dienstag, 28. April und Mittwoch, 29. April 2026** in der Begrüßungsmoderation kurz vorgestellt und erklärt.

Die Präsentationen selbst erfolgen dann in den eigens dafür eingeräumten 20-minütigen Slots bei den jeweiligen Ausstellungsständen. Somit steht die LösungsaREna nicht in Konkurrenz zu Vorträgen oder Pausen und alle Teilnehmer bekommen die Chance, daran teilzunehmen.

Hierzu organisiert HOOD die Infrastruktur, wie z.B. Flüsteranlagen, damit parallel mehrere Demos stattfinden können.

Wir freuen uns, wenn möglichst viele Partner bei einer Demonstration der unterschiedlichen Lösungen mitmachen!

H4 HOTEL Agenda – Dienstag, 28. April 2026

08:00	Registrierung		
09:00	Eröffnung		
09:15	**KEYNOTE: „Kooperation in the Age of AI – Mensch, Maschine, Mindset" Prof. Dr. Isabell Welpe**		
10:15	Ausführliche Begrüßung & Erklärung LösungsaREna		
10:45	Speed-Präsentationen		
11:10	Pause		
	RAUM ALOIS (H4 HOTEL)	**RAUM FRANZ & LEO (H4 HOTEL)**	**RAUM LUDWIG (H4 HOTEL)**
11:40	Der Dirigent braucht ein Orchester: Organisationsweite Kompetenzentwicklung mit dem INCOSE SECF Jürgen Rambo, Gesellschaft für Systems Engineering e.V. DE	KIMBA beschleunigt KI-gestütztes RE und MBSE: Forschung & Praktische Erkenntnisse Dr. Dirk Fleischer, BMW Simon Dehn, MSE, RWTH Aachen University DE	18 Jahre REQUISIS – Von DOORS-Expertise zu KI-gestützten Engineering-Tools Nikolai Stein, REQUISIS GmbH DE
12:20	Mittagspause		
13:20	LösungsaREna im Ausstellerbereich		
13:40	Pause		
13:50	Strategischer Einsatz von KI bei BMW: Vom Pilotprojekt zum unternehmensweiten Rollout Szabi Koppany, Raiqon GmbH Patrick Grüßenbeck, BMW DE	Varianten gestalten statt verwalten – Impulse für eine beherrschbare Produktvielfalt im Requirements und Systems Engineering Dr. Christoph Fuchs, HOOD GmbH DE	Kontext statt Halluzinationen - Wie mache ich die KI zum Ingenieur? Andreas Graf, itemis AG DE
14:30	Wechselpause		
14:40	Executable Requirements as the Conductor of Systems Engineering David Diaz & Arshita Paliwal, Dassault Systèmes EN	Not everything is a user requirement – Model-based system scoping at Fresenius Medical Care Rainer Piechoczek, Fresenius Medical Care Deutschland GmbH DE	SysML v2: Jenseits des Hypes Jennifer Korent, Willert Software Tools GmbH DE
15:20	Pause		
15:50	"Wer braucht noch IT-Consultants?" KI als mein Berater & Requirements Engineer Christina Rohrmoser, Lean-Coders DE	Echtes MBSE mit SysML v2 Stephan Roth, oose eG DE	Skalierung agentischer KI André Beuth & Jens Krahmann, opentext DE
16:30	Pause		
16:40	LösungsaREna im Ausstellerbereich		
17:00	Pause		
17:10	RE für KI-Systeme – Praxiserfahrungen Projekt „KAZE" am Flughafen München Wolfgang Hiermann, Spirit in Projects GmbH Johannes Knöferle, Flughafen München GmbH DE	Future Requirements Engineer – Aufgaben neu denken Kevin Plesner & Hella Wagner, Metafinanz Informationssysteme GmbH DE	
17:50	Get Together		
18:30	Abendessen		
20:00	Abendprogramm		
22:30	Ende des 2. Tages REConf® 2026		

Product Innovation · Power Tools · RE · SE · Mastering Interdisciplinarity

Industrie · Partner · DE Sprache: Deutsch · EN Sprache: Englisch

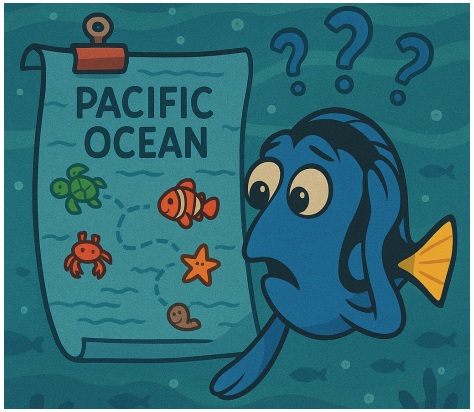

LösungsaREna Dienstag, 28. April 2026		
13:20	Ease Solutions	Kanal 1
	HOOD	Kanal 2
	oose	Kanal 3
	OpenText	Kanal 4
	Certivity	Kanal 5
	INNEO	Kanal 6
16:40	MID & HOOD	Kanal 1
	SodiusWillert	Kanal 2
	Zuken	Kanal 3
	PROSTEP	Kanal 4
	OSSENO	Kanal 5

BITTE RÄUME H4 / NEMETSCHEK BEACHTEN!

H4 HOTEL
ALOIS, FRANZ&LEO, LUDWIG

NEMETSCHEK
SAAL, KÖLN&KIEL

NEMETSCHEK HAUS Agenda – Dienstag, 28. April 2026

08:00	Registrierung	
09:00	Eröffnung	
09:15	**KEYNOTE: „Kooperation in the Age of AI – Mensch, Maschine, Mindset" Prof. Dr. Isabell Welpe**	
10:15	Ausführliche Begrüßung & Erklärung LösungsaREna	
10:45	Speed-Präsentationen	
11:10	Pause	
	RAUM SAAL (NEMETSCHEK HAUS)	**RAUM KÖLN & KIEL (NEMETSCHEK HAUS)**
11:40	Nicht nur zum Coden: Wie ein KI-Assistent mit Documentation as Code zur schlanken RM-Lösung wird Dr. Christoph Oemig, Deutsche Bank AG DE	RE Charged Lorenzo Gasperi, Alpitronic GmbH Varun Chinthala, HOOD GmbH EN
12:20	Mittagspause	
13:20	LösungsaREna im Ausstellerbereich	
13:40	Pause	
13:50	Benchmarking Generative AI for Requirements Management Nikhil Jha & Ruslan Bernijazov, AI Marketplace GmbH EN	Kundenorientiertes RE in komplexen Entwicklungsprojekten mithilfe von MBSE und KI-Agenten Dr. Carsten Wiecher & Bernd Weyring, Schmitz Cargobull AG DE
14:30	Wechselpause	
14:40	KI als Interviewpartner: Wie generative KI-Systeme die Anforderungsermittlung verändern Sebastian Fickert & Dominik Häußer, SOPHIST GmbH DE	RE, KI und die Kunst des Dirigierens – Chancen und Grenzen im Ensemble Kirsten Krischke & Simone Hopp, MID GmbH DE
15:20	Pause	
15:50	RE als Treiber von nachhaltiger Transformation: Co-Creation, Moderation und interkultureller Brückenbau zwischen IT und Business Larissa Niedecken, Transformation Experience DE	Neugestaltung der RE-Toolchain in der Digitalen Transformation Thomas Rogalski & Andreas Kraft, DRÄXLMAIER Group DE
16:30	Pause	
16:40	LösungsaREna im Ausstellerbereich	
17:00	Pause	
17:10	Auf der Suche nach Relevanz in Mitgeltenden Unterlagen. Andreas Willert, Willert Software Tools Nevres Balic, FORVIA Hella DE	Standard für Produktdaten als solide Wissensbasis für Kollaboration und KI Dr. Oskar von Dungern, enso managers GmbH DE
17:50	Get Together	
18:30	Abendessen	
20:00	Abendprogramm	
22:30	Ende des 2. Tages REConf® 2026	

Product Innovation · Power Tools · RE · SE · Mastering Interdisciplinarity

Industrie · Partner · DE Sprache: Deutsch · EN Sprache: Englisch

H4 HOTEL Agenda – Mittwoch, 29. April 2026

08:00	Registrierung		
09:00	**KEYNOTE: „The Glimpse – Future of Engineering" Tim Weilkiens**		
10:00	Erklärung LösungsaREna		
10:05	Speed-Präsentationen		
10:20	Pause		
	RAUM ALOIS (H4 HOTEL)	**RAUM FRANZ & LEO (H4 HOTEL)**	**RAUM LUDWIG (H4 HOTEL)**
10:50	Product Velocity: Vier Prinzipien für radikal beschleunigte Produktentwicklung Dr. Michael Jastram, Formal Mind GmbH DE	Mensch und KI – wie Requirements Engineers die Softwareauswahl mit KI gestalten Michael Mark, DB Regio AG Waldemar Lisin, ONE Business & Technology GmbH DE	Requirements as the Conductor – But Is the Orchestra in Sync? Martin Melicher, Vector Informatik GmbH EN
11:30	Wechselpause		
11:40	Requirements AI – Secure Knowledge Digitalization in Industry Daniel Turner, DRIMCO GmbH Guillaume Tréfeu, KSB SE & Co. KGaA EN	Automatisiert von den Anforderungen zum Modell – Ein Praxisleitfaden mit und ohne Einsatz KI Peter Schedl, IBM Deutschland GmbH DE	Skalierbares Konfigurations- und Traceability-Management über Werkzeuge und Domänen hinweg Christoph Bergner, MID GmbH DE
12:20	Mittagspause		
13:20	LösungsaREna im Ausstellerbereich		
13:40	Pause		
13:50	Umsetzung von KI- und RAG-gestützte Engineering-Anwendungsfällen für RE-Tools am Beispiel von IBM DOORS Next Nikolai Stein, REQUISIS GmbH DE	Wie dirigiert man das Requirements Engineering? Christoph Pfeuffer, Airbus Defence and Space DE	Karten auf den Tisch: RE spielerisch mit Schafkopf gedacht Breno Pinheiro, SOPHIST GmbH Christian Bock, ZIEHL ABEGG SE
14:30	Wechselpause		
14:40	Von der Anfrage zur Innovation: Wie man mit GraphRAG Kundenanforderungen in Produktideen verwandelt Jesko Rehberg, QUNIS GmbH Kata Schiller, Leuphana Universität DE	MBSE allein reicht nicht – Der Dreiklang aus Strategic, Model-Based und Collaborative Engineering Dr. David Allaverdi, Zuken GmbH DE	Semantische Assistenz mit reQlab – ein hybrider Ansatz für Analyse, Konsistenz und Wissenserschließung Dr. Stefan Kaufmann, IT-Designers GmbH
15:20	Pause		
15:30	LösungsaREna im Ausstellerbereich		
15:50	Pause		
16:00	**KEYNOTE: „Schluss mit statischem Denken – rein ins dynamische Denken!" Prof. Dr. Maren Urner**		
17:00	Ausklang - Auf Wiedersehen bis zur REConf 2027		
17:10	Ende des 3. Tages REConf® 2026		

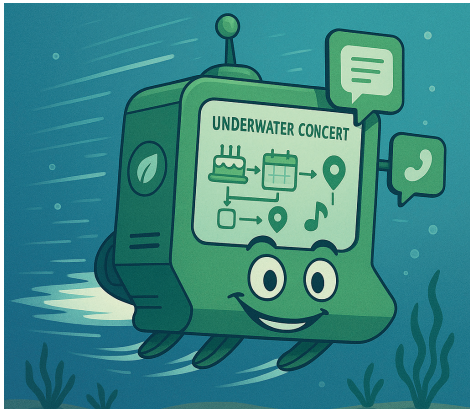

LösungsaREna Mittwoch, 29. April 2026		
13:20	HOOD	Kanal 1
	SodiusWillert	Kanal 2
	Zuken	Kanal 3
	Certivity	Kanal 4
	PROSTEP	Kanal 5
15:30	Ease Solutions	Kanal 1
	MID & HOOD	Kanal 2
	oose	Kanal 3
	OpenText	Kanal 4
	OSSENO	Kanal 5
	INNEO	Kanal 6

BITTE RÄUME H4 / NEMETSCHEK BEACHTEN!

H4 HOTEL
ALOIS, FRANZ&LEO, LUDWIG

NEMETSCHEK
SAAL,
KÖLN&KIEL

Product Innovation · Power Tools · RE · SE · Mastering Interdisciplinarity
Industrie · Partner · DE Sprache: Deutsch · EN Sprache: Englisch

NEMETSCHEK HAUS Agenda – Mittwoch, 29. April 2026

08:00	Registrierung	
09:00	**KEYNOTE: „The Glimpse – Future of Engineering" Tim Weilkiens**	
10:00	Erklärung LösungsaREna	
10:05	Speed-Präsentationen	
10:20	Pause	
	RAUM SAAL (NEMETSCHEK HAUS)	**RAUM KÖLN & KIEL (NEMETSCHEK HAUS)**
10:50	Lastenhefte, die rocken – Wie RE Projekte auf Kurs und im Takt hält Björn Schorre, Ingenieurbüro für Systems Engineering DE	Requirements als Orchestrator komplexer Systeme: Digital Engineering durch MBSE/RAG-basierte Digital-Twin-Integration Rene Honcak, ZF Friedrichshafen AG DE
11:30	Wechselpause	
11:40	Regulation/Standards/Specs rein. Anforderungen raus. 10x schneller – mit KI und alles lückenlos traceable Nico Wägerle & Bogdan Bereczki, Certivity GmbH DE	Stakeholder-gerechte Erhebungs-workshops: Wie Auswahl von Methoden, Werkzeugen und Repräsentationen zu besseren Architekturentscheidungen führt Andreas Pollom, Fraunhofer IESE DE
12:20	Mittagspause	
13:20	LösungsaREna im Ausstellerbereich	
13:40	Pause	
13:50	Anforderungen als Innovationstreiber – wie frühe Einbindung den Produktwert steigern kann Jan Jancar & Andreas Mettauer, Softacus GmbH DE	Vom Epic zum Container – Wie eine neue Sicht auf Anforderungsbündel die Wertgenerierung beschleunigt Gunnar Harde, adesso SE DE
14:30	Wechselpause	
14:40	Agentic AI in Action: Next-Generation Requirements Engineering for the Future of Systems Engineering Dr. Bernd Grahlmann, GRAHLMANN Fernando Valera, Visure Solutions EN	RequAIrements – Automatisiert, aber verstanden? Die Schattenseiten von KI im Requirements Engineering Christian Bock, ZIEHL-ABEGG SE DE
15:20	Pause	
15:30	LösungsaREna im Ausstellerbereich	
15:50	Pause	
16:00	**KEYNOTE: „Schluss mit statischem Denken – rein ins dynamische Denken!" Prof. Dr. Maren Urner**	
17:00	Ausklang – Auf Wiedersehen bis zur REConf® 2027	
17:10	Ende des 3. Tages REConf® 2026	

Product Innovation · Power Tools · RE · SE · Mastering Interdisciplinarity

Industrie · Partner · DE Sprache: Deutsch · EN Sprache: Englisch

Mitglieder des REConf® 2026 – Programmausschusses

Für die REConf® 2026 wurde ein renommierter Programmausschuss zusammengestellt. Dabei wurde Wert daraufgelegt, dass nur Endanwender und Vertreter aus dem Forschungs- und Hochschulbereich darin vertreten sind. Ferner wurde bei der Zusammensetzung des Programmausschusses beachtet, dass bei diesen Endanwenderunternehmen unterschiedliche Anforderungsmanagement-Werkzeuge und -Prozesse aus dem klassischen und agilen Entwicklungsumfeld zum Einsatz kommen, um eine optimale Ausgewogenheit für die Agenda der REConf® 2026 sicherzustellen.

Prof. Dr.-Ing. G. Bikker

S. Bühne

Prof. Dr. P. Fromm

S. Gerlach

Dr. L. Haunert

T. Holl

S. Hoy

E. Joyeaux

Dr. M. Kersten

K. Kiehlmann

Dr. S. Koch

S. Krause

Prof. Dr. T. Lehmann

Dr. M. Recknagel

M. Vetterling

M. Wachsmann

Prof. Dr. T. Weyer

O. Zilken

Prof. Dr.-Ing. Gert Bikker • Deutsches Zentrum für Luft- und Raumfahrt e. V. (DLR)
Stan Bühne • IREB GmbH
Prof. Dr. Peter Fromm • Hochschule Darmstadt
Silke Gerlach • Diehl Defence GmbH & Co. KG
Dr. Lutz Haunert • FOM Hochschule
Tobias Holl • ams OSRAM GmbH
Sarah Hoy • Haufe-Lexware GmbH
Emmanuel Joyeaux • Drägerwerk AG & CO KGaA
Dr. Michael Kersten • ENERCON
Karsten Kiehlmann • AUMOVIO Germany GmbH
Dr. Stephan Koch • Siemens Mobility GmbH
Stefan Krause • HELLA GmbH & Co. KGaA
Prof. Dr. Thomas Lehmann • HAW Hamburg
Dr. Matthias Recknagel • Mercedes-Benz AG
Monika Vetterling • Stadtwerke München
Meral Wachsmann • INFODAS
Prof. Dr. Thorsten Weyer • TH Mittelhessen
Oliver Zilken • ALDI Digital Services GmbH

Anmeldung, Konferenzhotel, Veranstalter

TICKET	STANDARDPREIS
3 -Tagesticket	2.140,– €*
2 -Tagesticket	1.530,– €*
1 -Tagesticket	885,– €*

* Alle Preise verstehen sich **zzgl. 19 % MwSt.**, weitere Ticket-Kombinationen findest du auf unserer Webseite.

DAS KONFERENZHOTEL
Auch 2026 haben wir uns für ein modernes Hotel im Münchner Osten, gegenüber der Neuen Messe entschieden:
H4 Hotel München Messe, am Konrad-Zuse-Platz 14, in 81829 München.

Wir haben dort ein Zimmerkontingent zu einem **REConf®-Spezialpreis** reserviert. Buche gerne direkt telefonisch unter **+49 89 9400830** oder online **www.reconf.de**
Buchungscode: REConf2026

DER VERANSTALTER: Die HOOD GmbH
Die REConf® wurde im Jahr 2002 von der HOOD Group ins Leben gerufen und findet seither jährlich in München statt.

Next Level Systems Engineering
HOOD unterstützt Unternehmen bei der erfolgreichen Entwicklung und dem Betrieb komplexer Produkte, Dienstleistungen und Systeme durch Beratung, Coaching, operative Mitarbeit und Training. Auf Basis von über 25 Jahren Projekterfahrung nutzt das Unternehmen moderne Methoden des Systems- und Requirements Engineering und ist branchenübergreifend tätig, unter anderem in Defence, Aerospace, Transportation, Medizintechnik, Pharma, Automotive und Handel.

Schwerpunkte sind Produktinnovation, modellbasiertes Systems Engineering (MBSE), KI-Forschung sowie die Begleitung großer Organisationen beim Wandel von klassischen zu agilen Arbeitsweisen. Ein besonderer Fokus liegt auf Digitalisierung und der Transformation komplexer Entwicklungsstrukturen mit vielen Teams.

Die Berater verfügen über langjährige Praxiserfahrung und sind stark vernetzt. HOOD ist Trainingspartner von IREB und agire.institute, engagiert sich in staatlich geförderten Forschungsprojekten zu KI-gestützten Fahrzeugsystemen und veranstaltet die Requirements Engineering-Konferenz REConf® in München.

Das Unternehmen besitzt ein Integriertes Managementsystem nach ISO 9001 und ISO/IEC 27001 sowie eine TISAX L3-Zertifizierung.

Weiterführende Informationen finden Sie unter: **https://www.HOOD-Group.com**

Partner der REConf® 2026

Platinpartner

opentext™
requisis

Goldpartner

certivity
IT DESIGNERS GRUPPE IT DESIGNERS
itemis
MID
SODIUS WILLERT
SOPHIST
VECTOR

Silberpartner

ATOL consulting experts
CENTER SYSTEMS ENGINEERING
ease solutions
GfSE Gesellschaft für Systems Engineering e.V. GERMAN CHAPTER OF INCOSE
INNEO® That's IT.
oose.
osseno a peak avenue company
PROSTEP GROUP
RAIQON.AI
SOFTACUS IBM
visure
ZUKEN

Medienpartner

dpunkt.verlag
IT-Schulungen.com Technology & Transformation

Verbandspartner

agire. institute
ASQF®
GfSE Gesellschaft für Systems Engineering e.V. GERMAN CHAPTER OF INCOSE
GESELLSCHAFT FÜR INFORMATIK
IREB

Konferenzveranstalter

HOOD GROUP

REConf® 2026

WWW.RECONF.DE